Практическая работа №7

ФИО:

Группа:

Данный отчет должен содержать скриншоты выполнения работы (замените скриншотом слово <..скриншот..> в соответствующем пункте).

На **ВСЕХ** скриншотах, которые вы делаете, должно быть видно ваше ФИО и группу (для этого откройте блокнот и запишите их там), текущую дату и время и номер ВМ.

Задание 1: Настройка Astra Linux

1. Конфигурация SSH

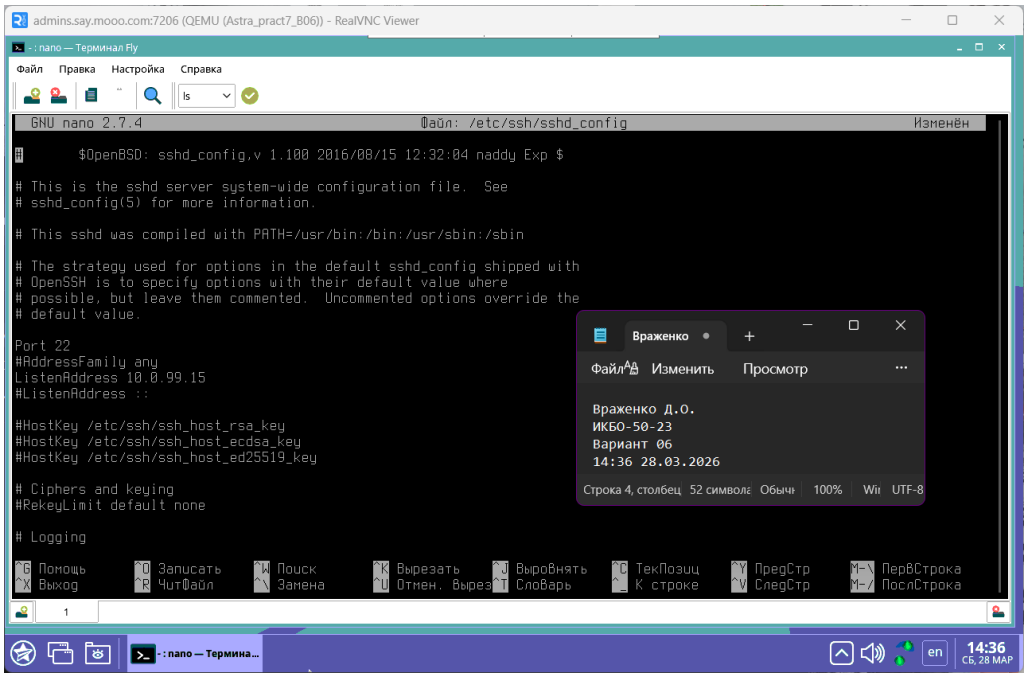

2. Подключение через PuTTY

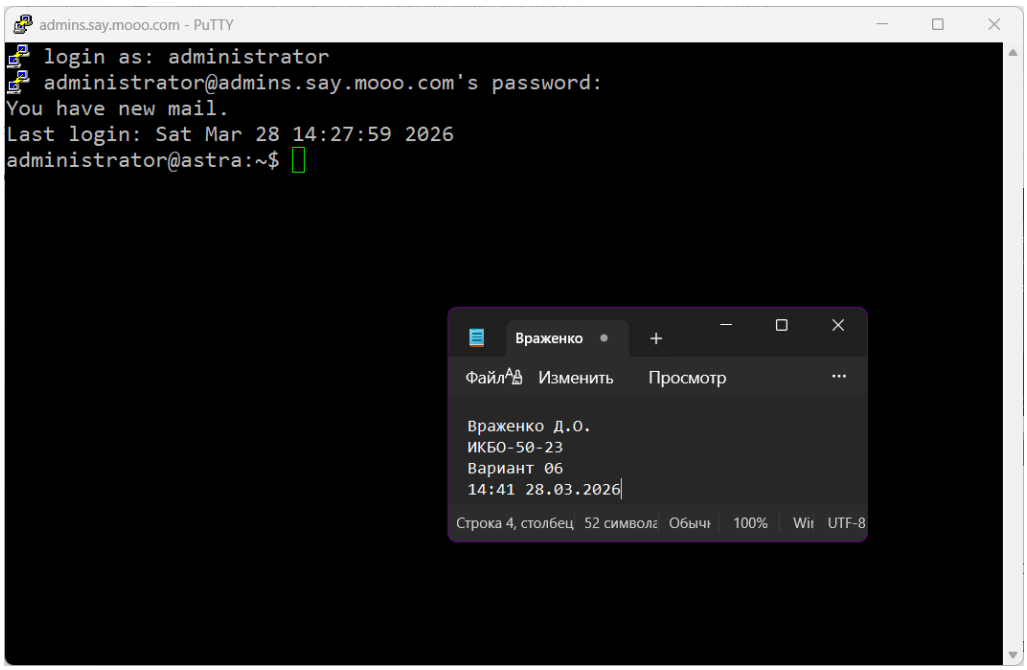

3. Подключение через PuTTY без пароля с помощью ключа генерации

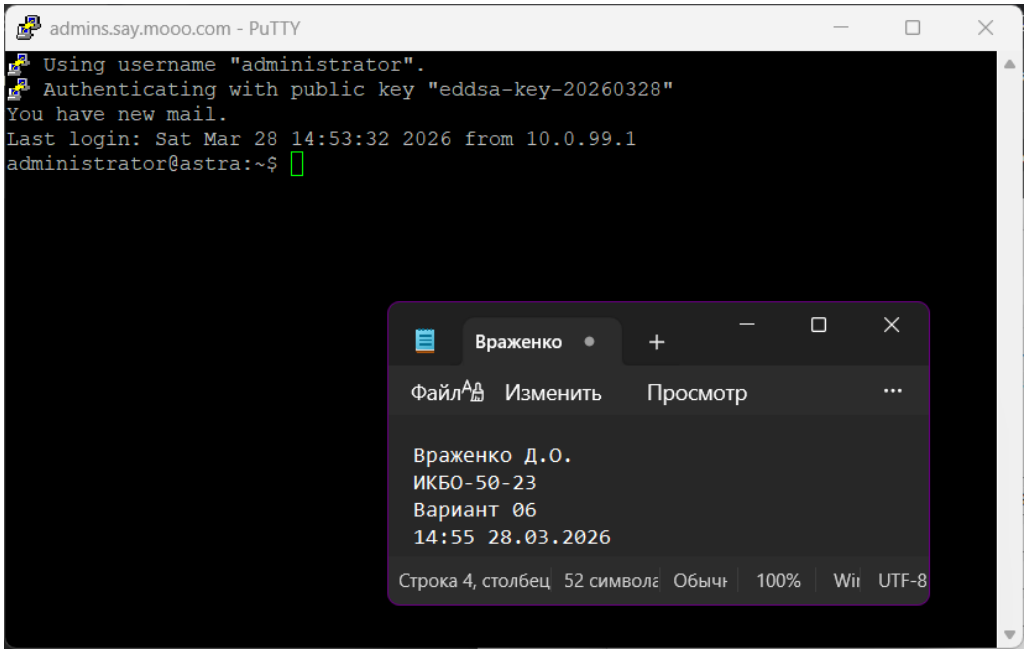

4. Результаты базовой инвентаризации компьютера

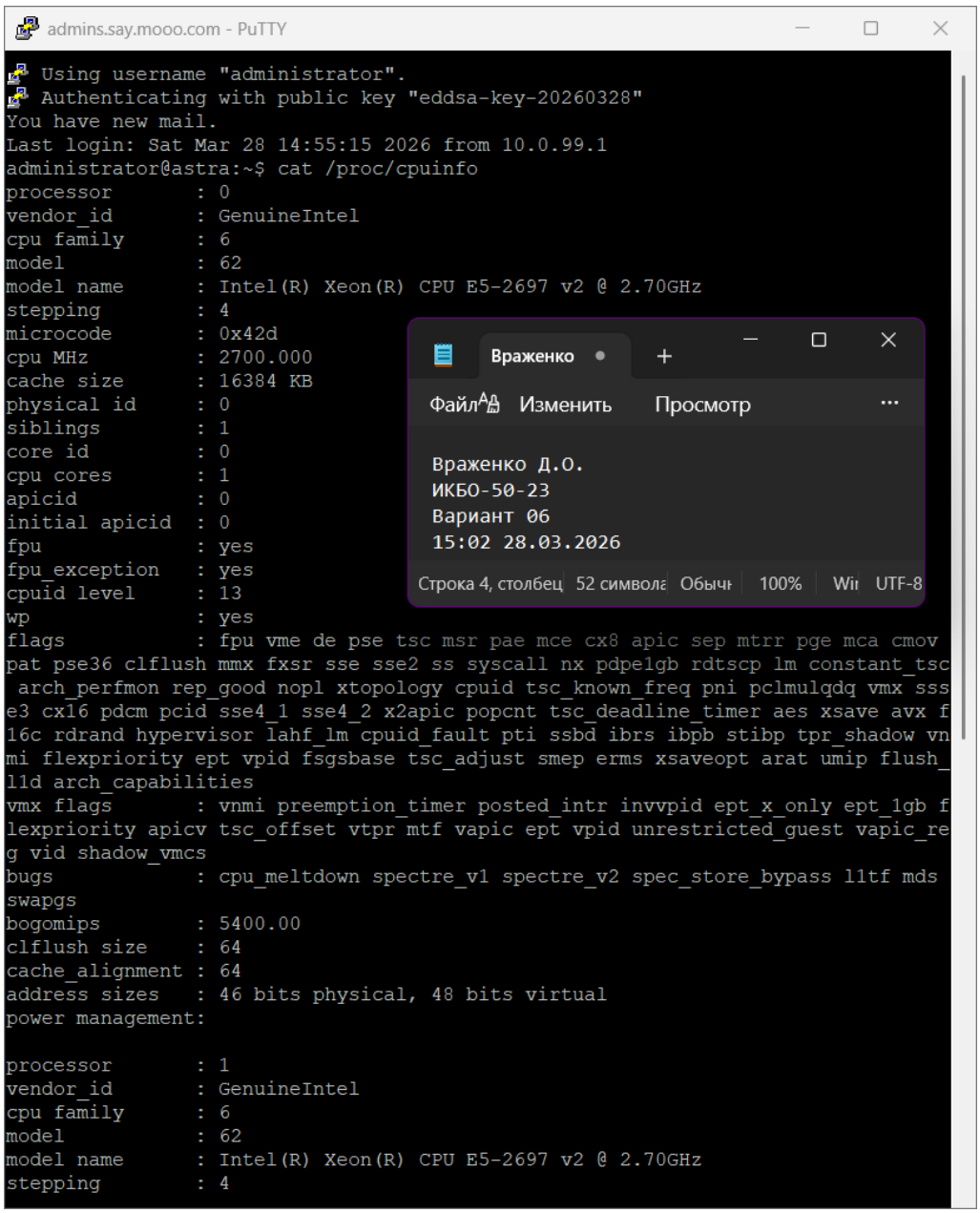

administrator@astra:~$ sudo su

root@astra:/home/administrator# dmidecode --type baseboard

dmidecode 3.0

Getting SMBIOS data from sysfs.

SMBIOS 2.8 present.

5. Включение перенаправления пакетов

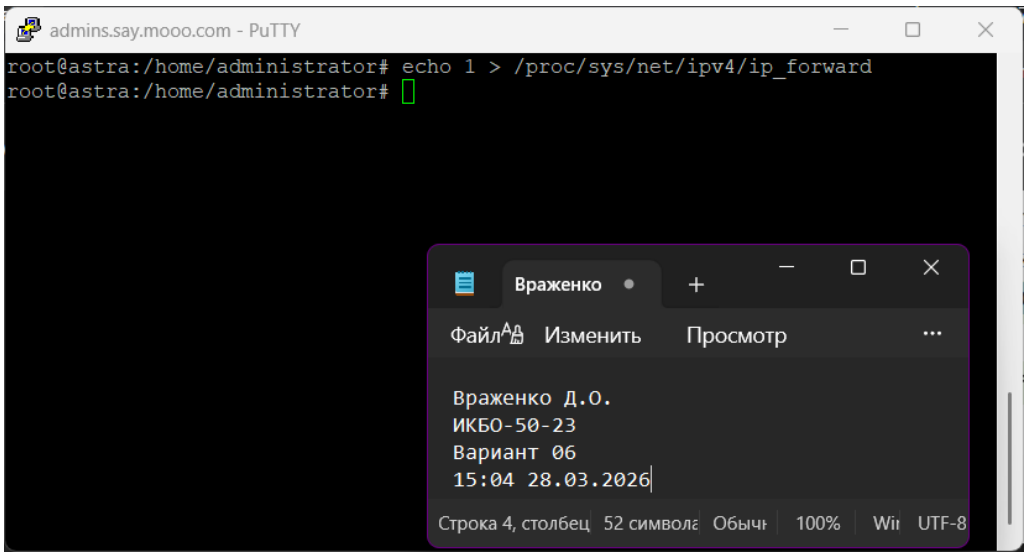

6. Отредактированный файл конфигурации /etc/sysctl.conf

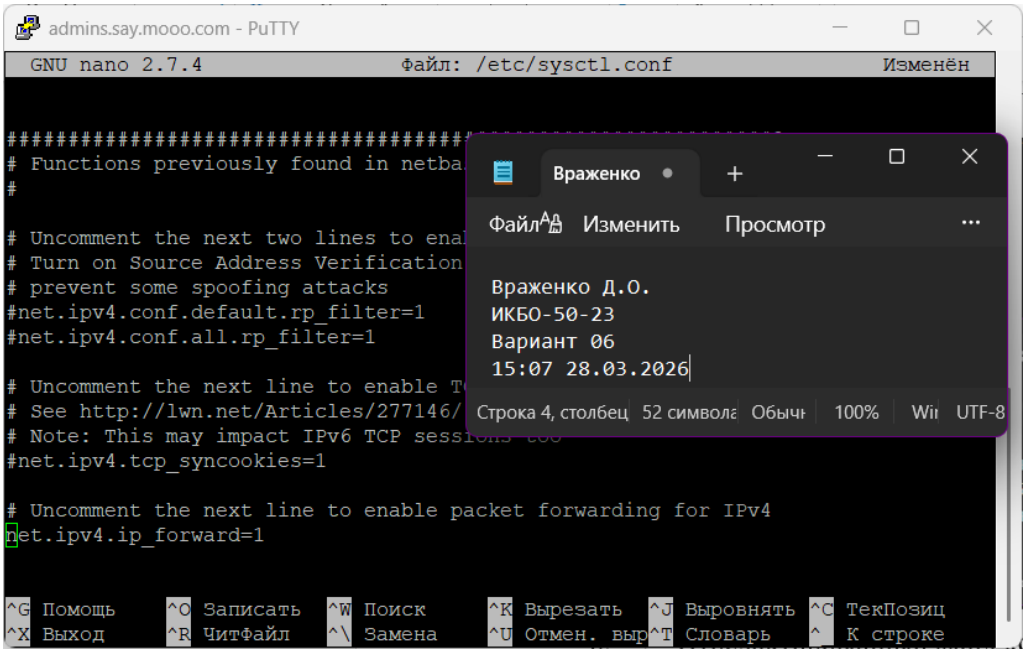

7. Включение маскардинга

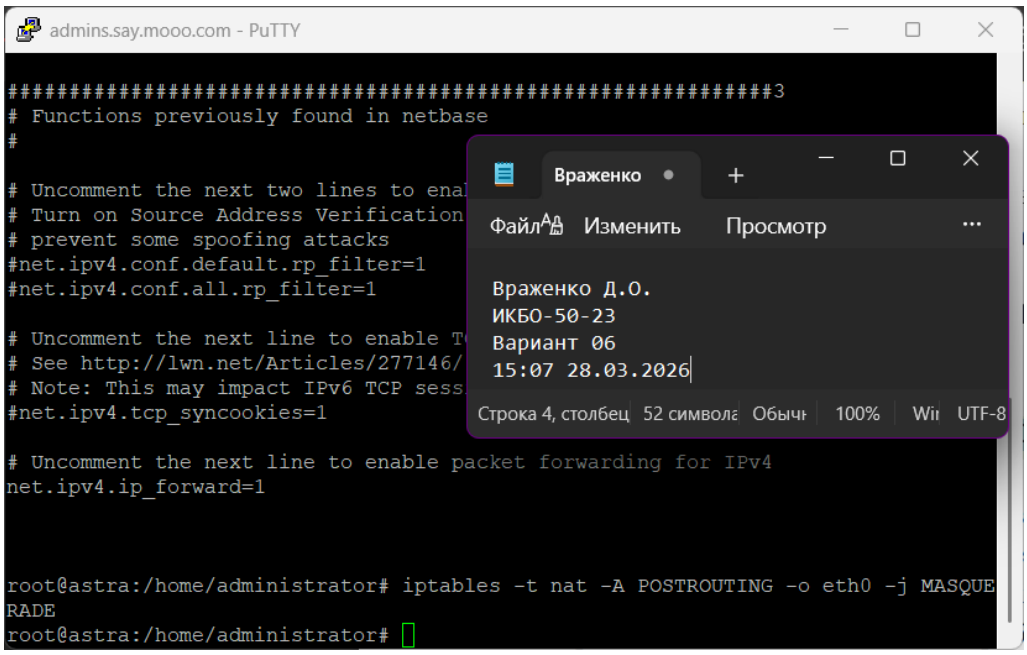

8. Работа с ufw

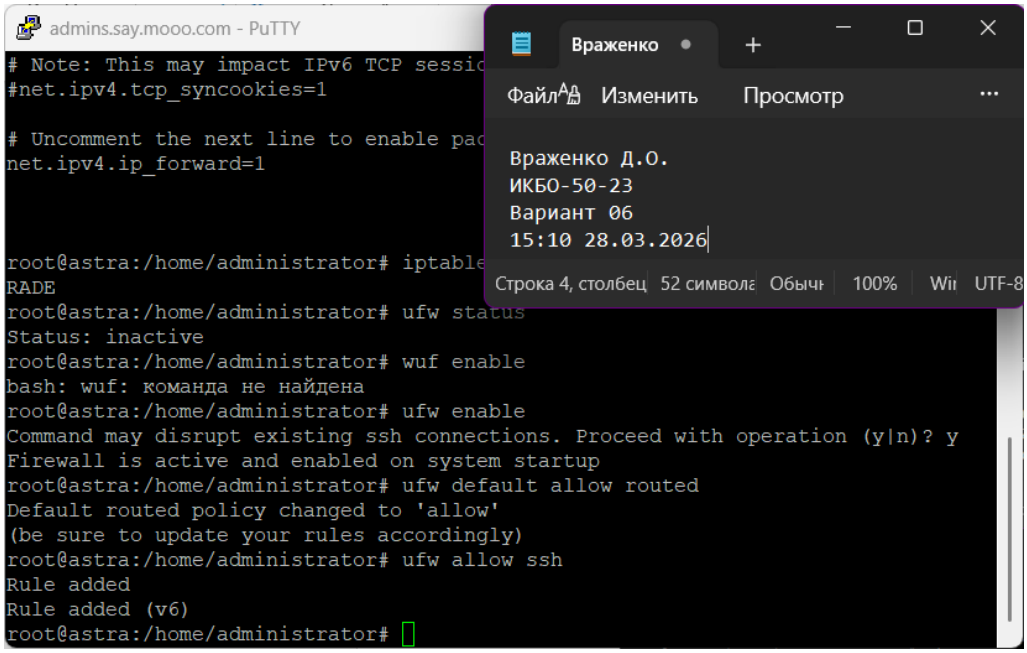

9. Конфигурация /etc/ufw/before.rules

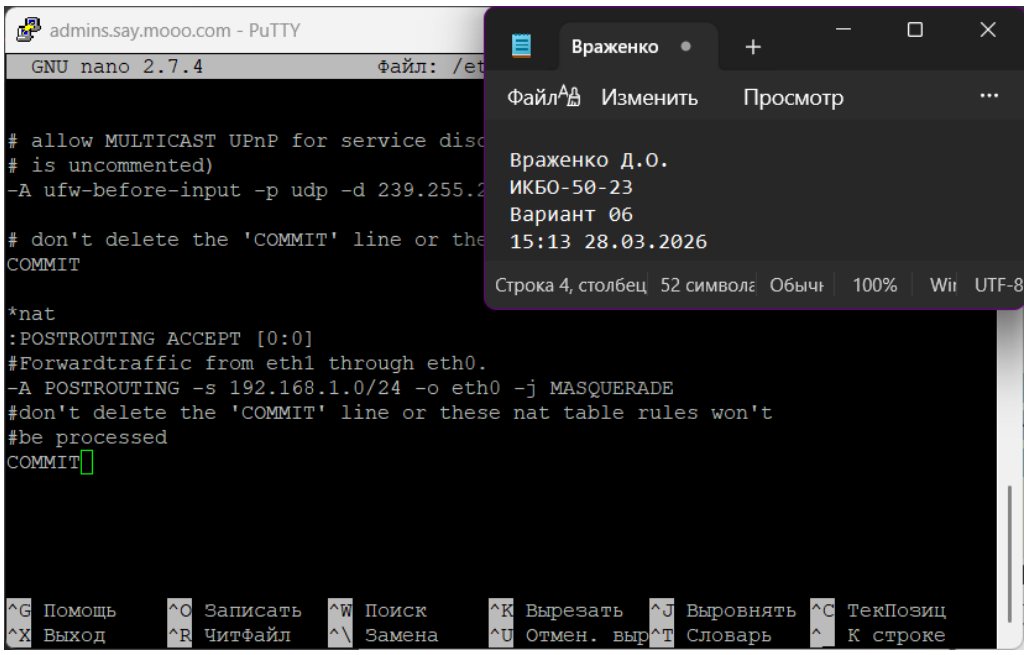

10. Вывод iptables -t nat -L

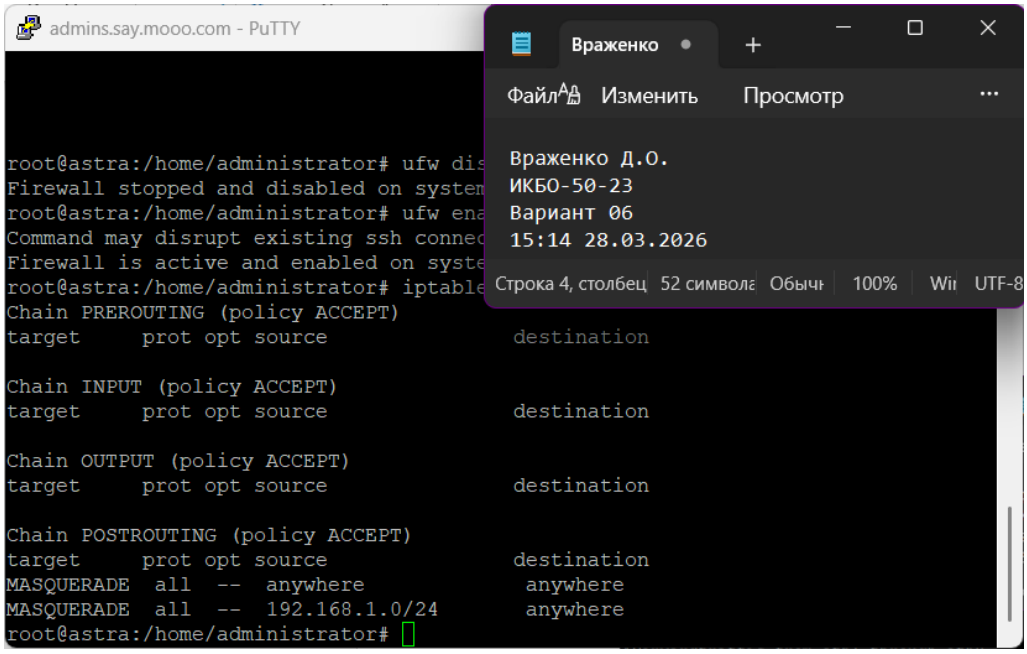

11. Настройка интерфейса eth1 (файл конфигурации)

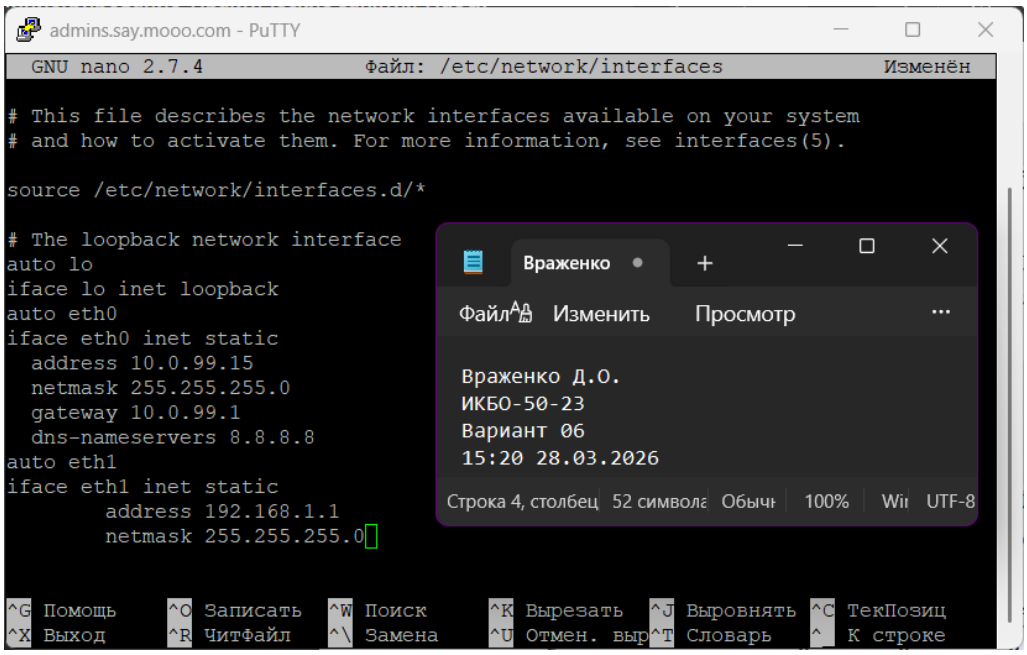

12. Отредактированный файл конфигурации /etc/dhcp/dhcpd.conf

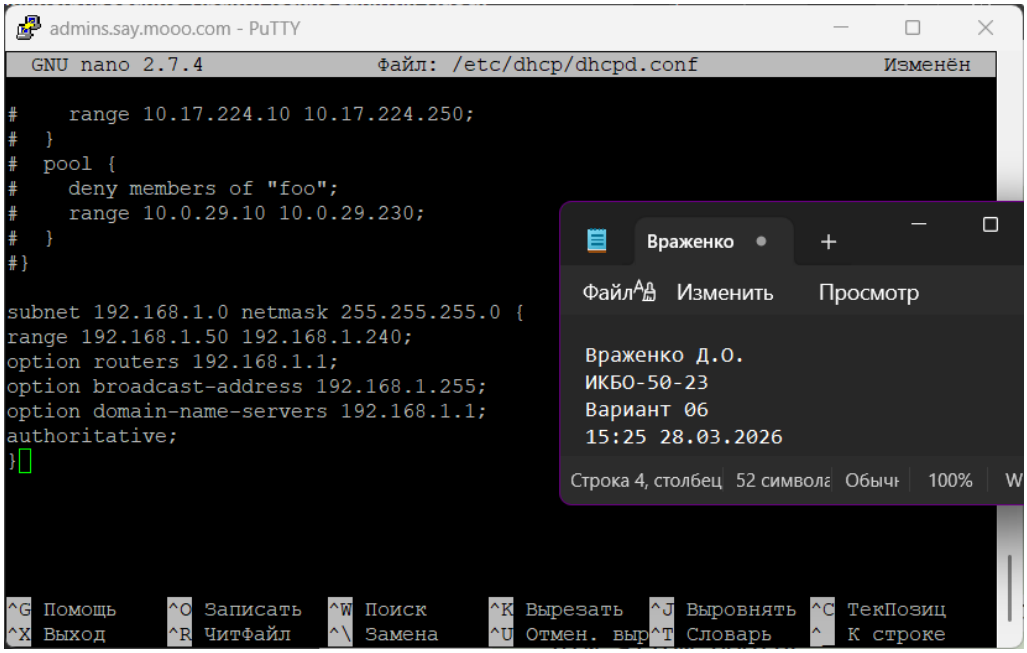

13. Проверка подключения к Интернету на ВМ с ОС Windows через ping 8.8.8.8

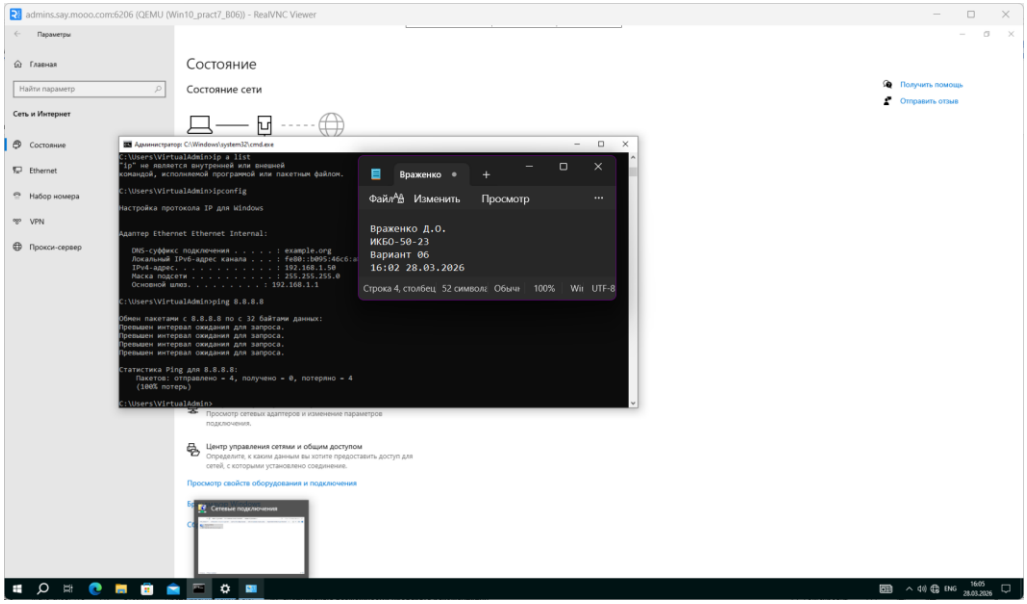

14. Проверка подключения к Интернету на ВМ с ОС Windows после настройки DNS через ping ya.ru

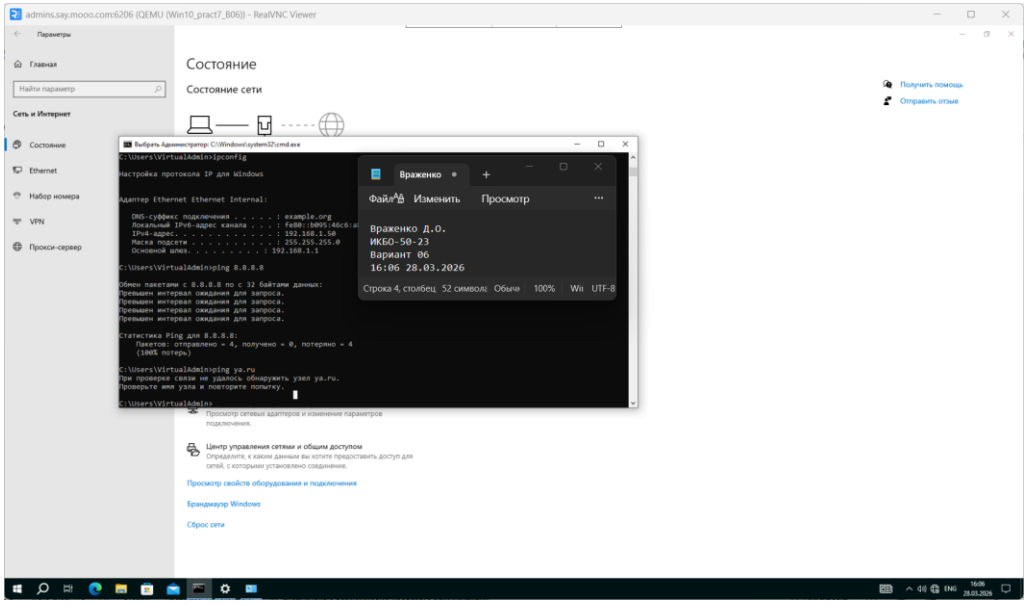

15. Подключение через PuTTY после настройки файервола

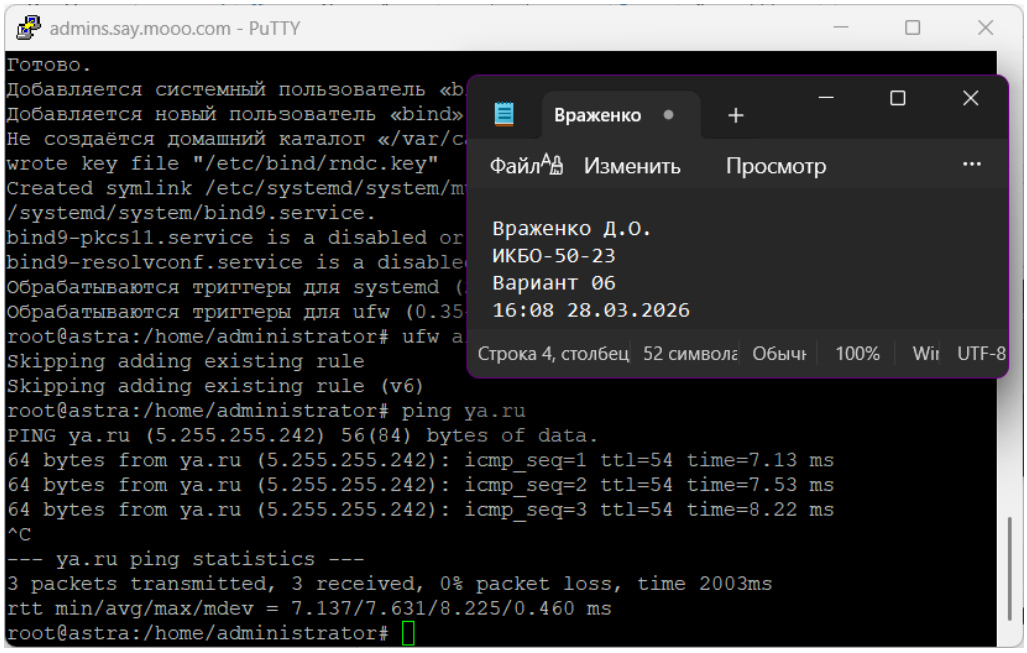

Не забудьте выключить виртуальную машину после себя (Пуск – Завершение работы).